

Aula de investigación



Asociación Vicente Beltrán Anglada

Bajo el signo de Tauro del 2024

Cuaderno esotérico VBA

EL MAYAVIRUPA

El MAYAVIRUPA construido por los DEVAS SOLARES es un proyector de las energías espirituales que el ADEPTO ha decidido introducir en los tres niveles inferiores, vía el cuerno causal de Sus discípulos, o de aquellos discípulos pertenecientes a otros Ashrams, que estén en sintonía con la vibración de la nota OM emitida por el ADEPTO.

El trabajo mágico se lleva a cabo así por “inducción” de las energías causales, las cuales descienden grado a grado y nivel a nivel, a través de la mente iluminada, el cuerno emocional estabilizado y el radiante vehículo etérico de aquellos discípulos, hasta coincidir finalmente en la expresión objetiva de la intención del ADEPTO.

“Magia Organizada Planetaria”

Contenido del cuaderno

1. EXTRACTOS LIBRO MAGIA ORGANIZADA.....	3
1.1. El mayavirupa y el cuerpo de luz	3
1.2. El mayavirupa y el maestro jesus.....	3
1.3. El mayavirupa y los devas solares	4
1.4. La leyes de la naturaleza y el mayavirupa	4
2. EXTRACTOS DE LAS CONFERENCIAS.....	6
2.1. El tiempo y el mayavirupa	6
2.2. La voluntad del adepto y el mayavirupa	6
2.3. El mayavirupa y los señores de la llama	6
2.4. El mayavirupa y la quinta iniciación.....	7



1. EXTRACTOS LIBRO MAGIA ORGANIZADA

1.1. El Mayavirupa y el cuerpo de luz

En determinadas ocasiones, cuando hay que realizar ciertas definidas actividades mágicas, se hace imprescindible para el ADEPTO la utilización de aquel “cuerpo de luz”, denominado esotéricamente MAYAVIRUPA (cuerpo de MAYA) que Él crea por el poder de Su voluntad y mediante el dominio que tiene sobre ciertos grupos de devas que habitan en el plano mental, para mantenerlo vívido y coherente en tanto dure el trabajo mágico que ha decidido llevar a cabo.

Las razones específicas que inducen al ADEPTO a crear el MAYAVIRUPA, así como los detalles de su construcción, constituyen un gran desafío para el investigador esotérico ya que, de acuerdo con la analogía hermética, le informan de la presencia en el hombre de un poder creador innato, semejante al de la propia Divinidad creadora del planeta, un poder que es utilizado conscientemente por aquellos benditos seres que alcanzaron la Liberación espiritual de su vida en los tres mundos y pueden, por lo tanto, manipular creadoramente la substancia material con que fueron construidos los mundos del sistema, para “crear a semejanza de su Creador”, nuevos cuerpos, nuevos ambientes y nuevas situaciones en la vida evolutiva de los reinos..

1.2. EL MAYAVIRUPA Y EL MAESTRO JESUS

El MAYAVIRUPA es, desde este ángulo de vista, el más elevado exponente de la Magia Organizada en nuestro mundo. Otras veces, cuando el ADEPTO es de la categoría espiritual de un BODHISATTVA, puede impresionar directamente la conciencia de los hombres utilizando los vehículos de algún cualificado discípulo, lo suficientemente purificados como para contener Su vibración espiritual.

No hay necesidad en este caso de crear ningún vehículo especial o MAYAVIRUPA. En la historia mística de la humanidad, tenemos el caso del Maestro JESÚS ofreciendo Su triple vehículo purificado para que pudiese utilizarlo CRISTO, el Instructor del Mundo, en determinado ciclo histórico de Su elevado ministerio espiritual.



1.3. EL MAYAVIRUPA Y LOS DEVAS SOLARES

Volviendo al MAYAVIRUPA, vemos que se trata de una construcción causal llevada a cabo por Devas solares.

El ADEPTO lo utiliza como proyector de luz hacia los planos inferiores del esquema, pero también como un “escudo protector” para salvaguardar a la humanidad de las constantes invasiones de energía negativa que provenientes de su propio seno o procedentes del ambiente extraplanetario, son un peligro para su evolución espiritual.

Durante el curso de la contienda bélica que enfrentó a las fuerzas aliadas con las fuerzas del Eje, fueron utilizados muchos de estos “escudos protectores”. Ello evitó mayores daños para la humanidad y propició la victoria de las fuerzas de la luz sobre las fuerzas que encarnaban el mal en aquellos momentos históricos tan trascendentes para la futura evolución de la humanidad planetaria.

1.4. LA LEYES DE LA NATURALEZA Y EL MAYAVIRUPA

Para quien haya estudiado suficientemente la manifestación de las leyes ocultas de la Naturaleza en el hombre, el hecho de que un Adepto, o Maestro de Compasión y Sabiduría, pueda construirse a voluntad y merced al dominio que tiene sobre las fuerzas dísticas que actúan en el Espacio, “un cuerpo de luz”, llamado ocultamente MAYAVIRUPA, con el cual puede trasladarse por el Espacio a increíbles velocidades, es aceptado en forma total y natural, ya que la velocidad conocida es sólo una medida impuesta por el hombre a su capacidad limitada de desplazarse por el mar, por la tierra o por el aire, utilizando los variados mecanismos de traslación, el ferrocarril, barcos, automóviles o aviones a reacción...

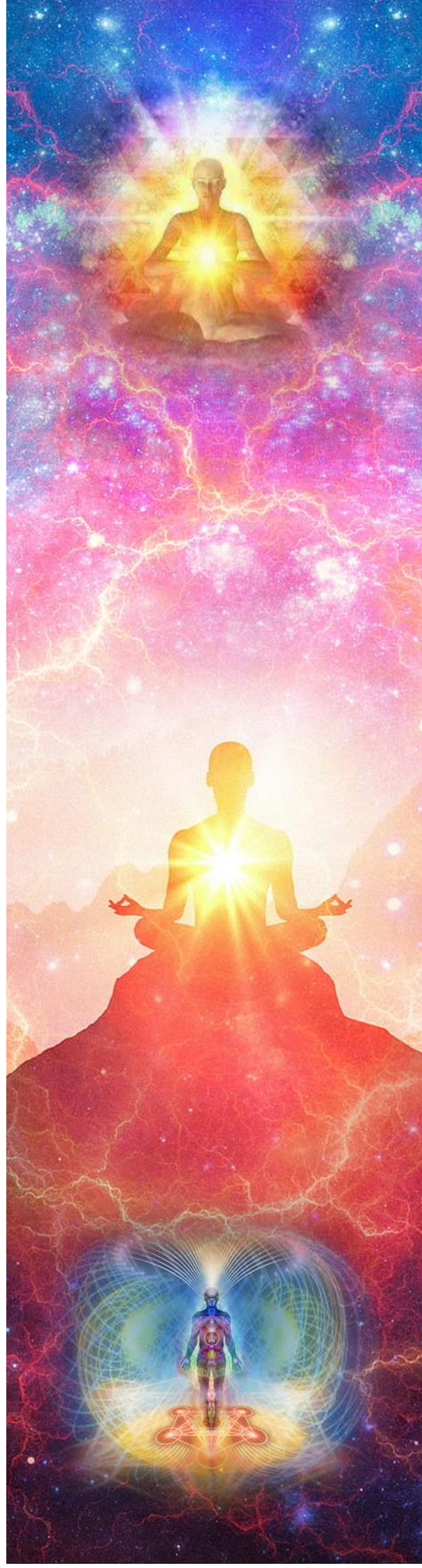

Las investigaciones esotéricas van siempre mucho más allá que las investigaciones científicas y es por tal motivo que utilizando la verdadera ciencia o medida de lo natural, como soporte de sus investigaciones, el estudiante de la magia se proyecta hacia los niveles ocultos en un intento loable de descubrir el secreto de las cosas.

Así, la venida a la Tierra de los Señores de la Llama, “dentro de una nube de fuego lanzada a la velocidad de los rayos de la luz”, aparece ante ese tipo de investigación oculta como un hecho muy natural y no muy difícil de realizar por aquellos expertos Magos, que procedentes del esquema de Venus y animados del fervor de lo eterno “aterrizaron un día en la Isla Blanca, mecida dulcemente sobre el Mar de Gobi” (EL LIBRO DE LOS INICIADOS), para instituir la Gran Fraternidad Blanca o Jerarquía Espiritual de la Tierra.”.

de la misma manera que un Adepto planetario puede construir a voluntad un cuerpo de luz o MAYAVIRUPA y desplazarse con él a través del espacio a increíbles velocidades, el excelso grupo de Señores de la Llama provenientes del esquema venusiano, mucho más avanzados espiritualmente que los Adeptos de la Tierra, bien pudieron crear a voluntad un gigantesco MAYAVIRUPA, o potente mecanismo etérico que, a la velocidad de la luz o quizás a una velocidad mucho más elevada, les permitiese viajar a nuestro planeta atravesando raudamente el espacio comprendido entre ambos esquemas, el de VENUS y el de la Tierra, a través de la inevitable cadena de los mundos.

Esta idea, que desde el ángulo esotérico entra en el campo fecundo, aunque desconocido de las propias leyes naturales, ha de ser muy atentamente analizada, pues de su estudio podrían derivarse grandes consecuencias en torno al misterio permanente que envuelve el gran Centro de SHAMBALLA

“Magia Organizada Planetaria”



2. EXTRACTOS DE LAS CONFERENCIAS

2.1. EL TIEMPO Y EL MAYAVIRUPA

Todo investigador esotérico sabe que para un Adepto planetario le es fácil fabricarse a voluntad un vehículo de luz, llamando ocultamente “mayavirupa”, mediante el cual se puede trasladar por el espacio terrestre —no extrasolar— a la velocidad de la luz, dando la sensación de instantaneidad pese a las enormes distancias que puede atravesar sirviéndose de este vehículo.

Para un Maestro desplazarse en el tiempo no significa problema, Él puede crearse su propio cuerpo de luz, su Mayavirupa, desplazarse y estar presente en cualquier acontecimiento o en cualquier región de la Tierra.

2.2. LA VOLUNTAD DEL ADEPTO Y EL MAYAVIRUPA

El mayavirupa, dense cuenta, es un cuerpo que se crea por la imposición de la voluntad del Adepto utilizando resortes de los éteres del espacio, los substancia rápidamente a voluntad y crea el cuerpo que necesita para manifestarse. No son los cuerpos físico, astral y mental sujetos al karma, son los cuerpos que necesita el Adepto para manifestarse ante el mundo. Así que cualquier Adepto se puede presentar aquí en forma física, visible, tangible y hablando con su voz, y nosotros no sabremos si es un Adepto o la forma ilusoria que ha tomado para manifestarse.

2.3. EL MAYAVIRUPA Y LOS SEÑORES DE LA LLAMA

Si un Adepto planetario puede construir un vehículo de luz, el mayavirupa, mediante el cual se transporta por el espacio a enormes velocidades, ¿cómo no imaginar, esotéricamente hablando que es una forma muy científica de decirlo- (que) utilizando el poder de la voluntad de los Señores de la Llama, **Sanat Kumara, sus tres grandes discípulos y 101 entidades venusianas**, vinieron junto con el Señor del Mundo a instaurar en la Tierra la Gran Fraternidad Blanca? Bien, si tenemos en cuenta que la humanidad de Venus está a la altura del Adepto de la Tierra, cuando se nos habla de unos Adeptos venusianos, ¿cuál será su evolución, su poder sobre los éteres para crear un mayavirupa gigantesco, quizá parecido a una nave espacial, conteniendo 105 entidades venusianas, transportándose por el espacio tal como dice el Libro de los Iniciados a la velocidad de la luz?, ¿por qué no admitirlo?, al



fin y al cabo, la velocidad siempre es relativa. Conociendo las leyes que rigen la luz, las leyes que rigen el éter mediante el cual nos comunicamos, es fácil poder deducir que la creación de este mayavirupa gigantesco fue una obra muy fácil de realizar por aquellos grandes Adeptos. Además, ¿qué es lo que nos dice el Libro de los Iniciados en otra frase?: “Aterrizaron en la Isla Blanca de Shamballa”, la Isla Blanca en el Mar de Gobi.

2.4. EL MAYAVIRUPA Y LA QUINTA INICIACIÓN

El mayavirupa es un triple cuerpo que se fabrica el iniciado para manifestarse en los tres mundos; se crea un cuerpo físico, un cuerpo astral y un cuerpo mental a voluntad porque tiene dominio sobre todos los éteres que componen el espacio, tiene dominio sobre los ángeles que crean los cuerpos y entonces crea el cuerpo que precise para cualquier obra determinada.

El mayavirupa, dense cuenta, es un cuerpo que se crea por la imposición de la voluntad del Adepto utilizando resortes de los éteres del espacio, los substancia rápidamente a voluntad y crea el cuerpo que necesita para manifestarse. No son los cuerpos físico, astral y mental sujetos al karma, son los cuerpos que necesita el Adepto para manifestarse ante el mundo.

Por lo tanto, si cada sistema galáctico, si cada constelación, si cada sistema solar, si cada planeta tiene su propio medio de comunicación, habrá que suponer gracias a la esplendente identidad de estos seres maravillosos, que son los regentes de grandes galaxias, para comunicarse con otras galaxias. ¿Sabemos algo de esas comunicaciones? Sabemos una cosa, y esto quizá nos ayude a comprender el resto.

Al llegar a cierta etapa del Aula del Conocimiento de la Jerarquía, en que al discípulo se le enseña a crear un mayavirupa, es decir, un vehículo creado a voluntad, para poder desplazarse por el área de la Tierra.

AULA DE INVESTIGACION

Todos los libros y todas las conferencias en un fichero único para poder **realizar búsquedas** por áreas o temas concretos. Por ejemplo: serena expectación, kamaloka, devachan, ángel solar, reglas básicas Agni Yoga, OM, AUM, atención, el silencio, la iniciación, el sentido de la vida, transmutación, éter primordial, Alkahest, taumaturgia, etc. [Pagina Asociación VBA](#)